

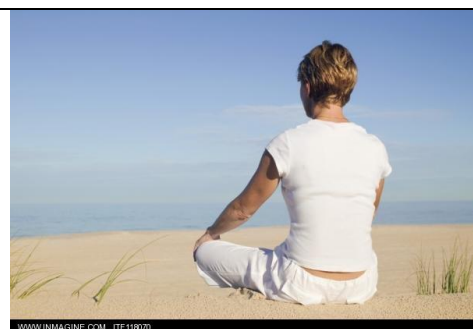

Survie de la personnalité après la mort

Textes saints baha'is

L'homme après sa mort physique conserve t'il les mêmes caractéristiques, individualité, personnalité, conscience et intelligence, qu'il possédait de son vivant ?



meditation 15.bmp

Comment concevoir cette survie de la conscience et de la personnalité après qu'auront été entièrement désintégrés les instruments physiques qui sont la condition même de leur existence et de leur fonctionnement ?



porte 01.jpg

Sache que l'âme humaine est exaltée au-dessus des infirmités du corps et de l'intelligence, au point de s'en trouver complètement indépendante.



medecin enfant 01.bmp

Le fait qu'une personne malade donne des signes de faiblesse d'âme est dû seulement aux obstacles que la maladie interpose entre son âme et son corps, car les indispositions du corps ne sauraient aucunement affecter l'essence de l'âme.

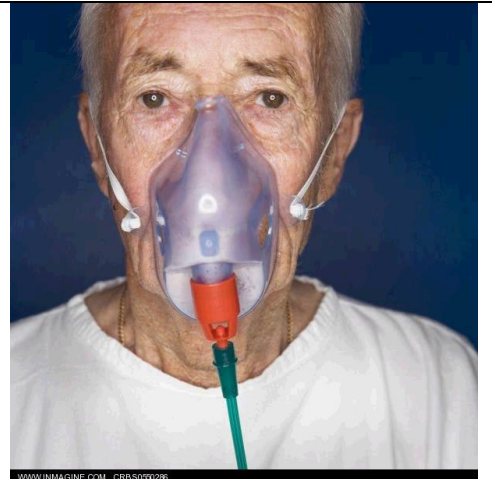

handicap 02.bmp

Considère la lumière de la lampe; encore que quelque objet puisse en intercepter l'éclat, cette lumière ne perd rien de sa puissance. De même, toute maladie qui afflige le corps humain est un obstacle empêchant l'âme de manifester le pouvoir qui lui est inhérent. Elle n'en montrera pas moins, à sa sortie du corps, une puissance et une influence qu'aucune force terrestre ne saurait égaler.

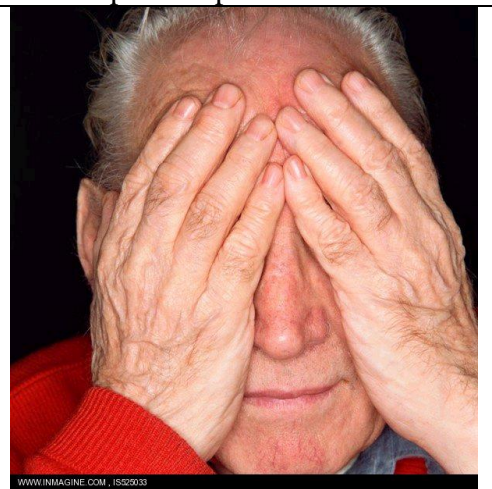

vieux 26.bmp

Toute âme pure, évoluée et sanctifiée, sera après la mort douée d'un dynamisme extrêmement puissant et connaîtra une joie sans pareille.



amitie 02.bmp

L'âme de l'homme peut être comparée au soleil,toutes choses sur la terre étant considérées comme son corps.Tant que ne s'interpose entre eux aucun obstacle extérieur,le corps reflète dans son intégralité la lumière de l'âme dont la puissance le maintient en vie.Mais aussitôt qu'un voile les sépare,l'éclat de la lumière semble diminuer.



WWW.INMAGINE.COM , ITF102040
eau 04.jpg

Ni la présence des nuages ni leur absence ne peuvent en aucune façon affecter la splendeur inhérente au soleil.L'âme de l'homme est le soleil dont son corps est illuminé et duquel il tire sa substance.

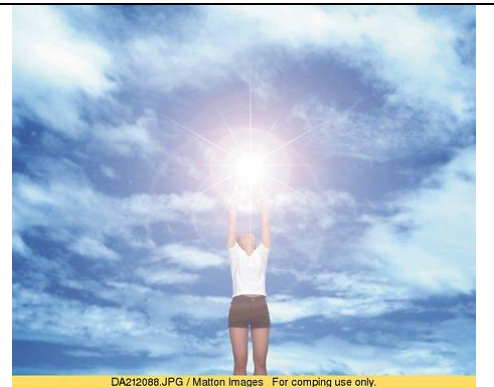

DA212086.JPG / Matton Images For comping use only.
femme soleil.jpg

Dans la nature,le repos absolu n'existe pas,rien n'est stationnaire.De sa naissance à sa maturité,l'homme progresse physiquement,puis commence à décliner jusqu'à l'heure de sa mort.Mais pour l'âme humaine il n'est pas de déclin.Son seul mouvement s'effectue vers la perfection.

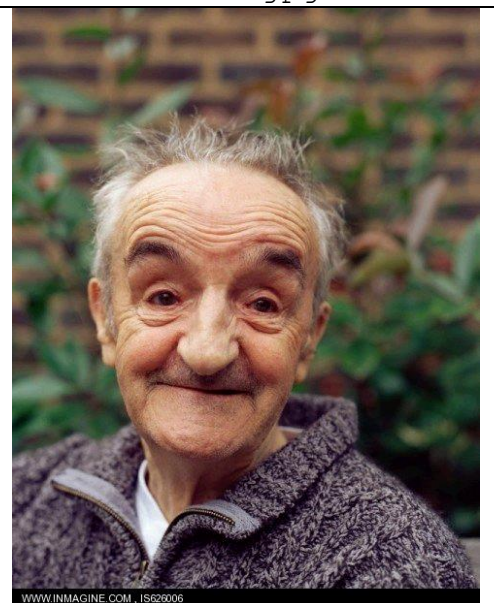

WWW.INMAGINE.COM , IS626006
vieux 05.bmp

Le développement et le progrès sont les seuls mouvements de l'âme. La perfection divine étant infinie, le progrès de l'âme est également infini. Les différents degrés qui existent dans les êtres appartenant à la création physique sont soumis à des limites, mais l'âme n'a pas de limites.



meditation 19.bmp

Dès la naissance d'un être humain, l'âme progresse, l'intelligence se développe et sa connaissance augmente. À la mort du corps, l'âme continue à vivre.



bebe creu main.jpg

La mort de ce jeune homme bien-aimé et sa séparation de vous ont suscité le chagrin le plus cruel... L'inscrutable sagesse de Dieu est à la base de tels événements douloureux. C'est comme si un jardinier bienveillant transférait un jeune et tendre arbrisseau d'un lieu confiné à une vaste zone aérée.



orphelin 03.bmp

Le transfert de cet arbrisseau n'est pas la cause de sa destruction. Il lui permet au contraire de croître et de prospérer, de verdoyer et de porter des fruits. Ce fait caché est bien connu du jardinier, mais les êtres qui n'ont pas conscience de ce bienfait supposent que le jardinier, dans la colère, a déraciné l'arbrisseau...



WESTF00629.JPG / Matton Images For comping use only.
bonzai arbrisseau.jpg

Cet enfant bien-aimé s'adresse à toi du monde caché: O toi, mère de bonté, remercie la divine providence de m'avoir libéré d'une cage réduite et obscure et de m'avoir permis, comme les oiseaux des prairies, de m'envoler vers le monde divin - un monde vaste, illuminé, toujours gai et jubilant.



ame 09.bmp

Ne te lamente pas, ô mère, et ne t'afflige pas; je ne suis pas parmi les disparus; je n'ai été ni effacé ni détruit. J'ai quitté ma forme mortelle et levé ma bannière en ce monde spirituel. A cette séparation succède une compagnie éternelle. Tu me trouveras dans le ciel du Seigneur, plongé dans un océan de lumière.

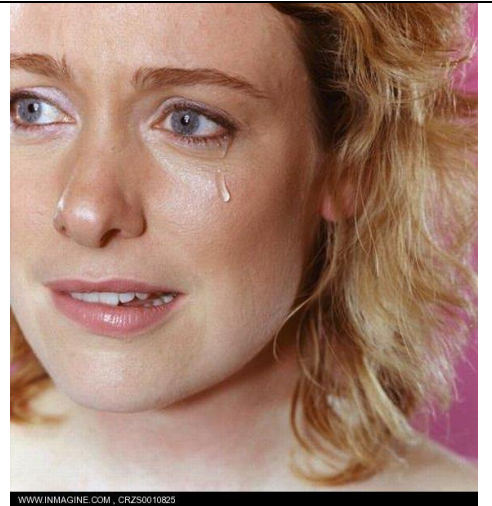

pleurs 01.bmp

Cette réunion (après la mort) durera à jamais, tandis qu'en ce bas monde la séparation est inévitable, apportant avec elle une douleur cruelle.



ame 13b.bmp

Dieu soit loué, tu as la foi. Ainsi ne sois pas inconsolable, ne languis pas, ne soupire pas, ne gémis pas et ne pleure pas, car l'agitation et le deuil affectent profondément son âme dans le royaume divin.

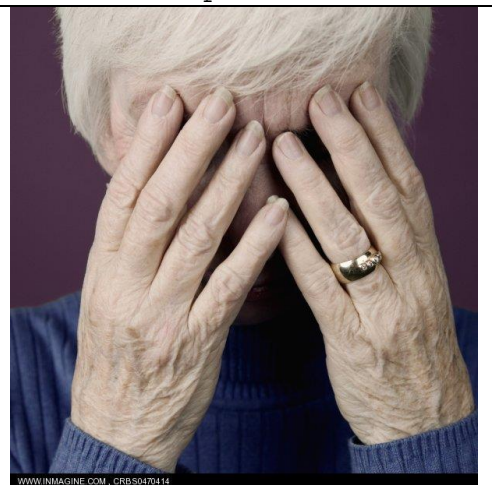

pleurs 08.bmp

Comme l'esprit de l'homme,après avoir dépouillé cette forme matérielle,a une vie éternelle et que chaque être vivant est capable de progrès,alors l'homme après sa mort peut aussi espérer le progrès et le pardon.



meditation 18.bmp

Il est possible,pour ceux qui sont morts dans le péché et l'impiété,qu'ils changent de condition et deviennent l'objet de la rémission.Cela est le fait de la bonté divine - non de la justice - car la bonté donne sans tenir compte du mérite,au contraire de la justice.



pleurs 23.bmp

Dans le monde de l'esprit,il n'est pas de retour en arrière.Le recul est impossible,tout mouvement allant obligatoirement vers l'état de perfection.



ame 07.bmp